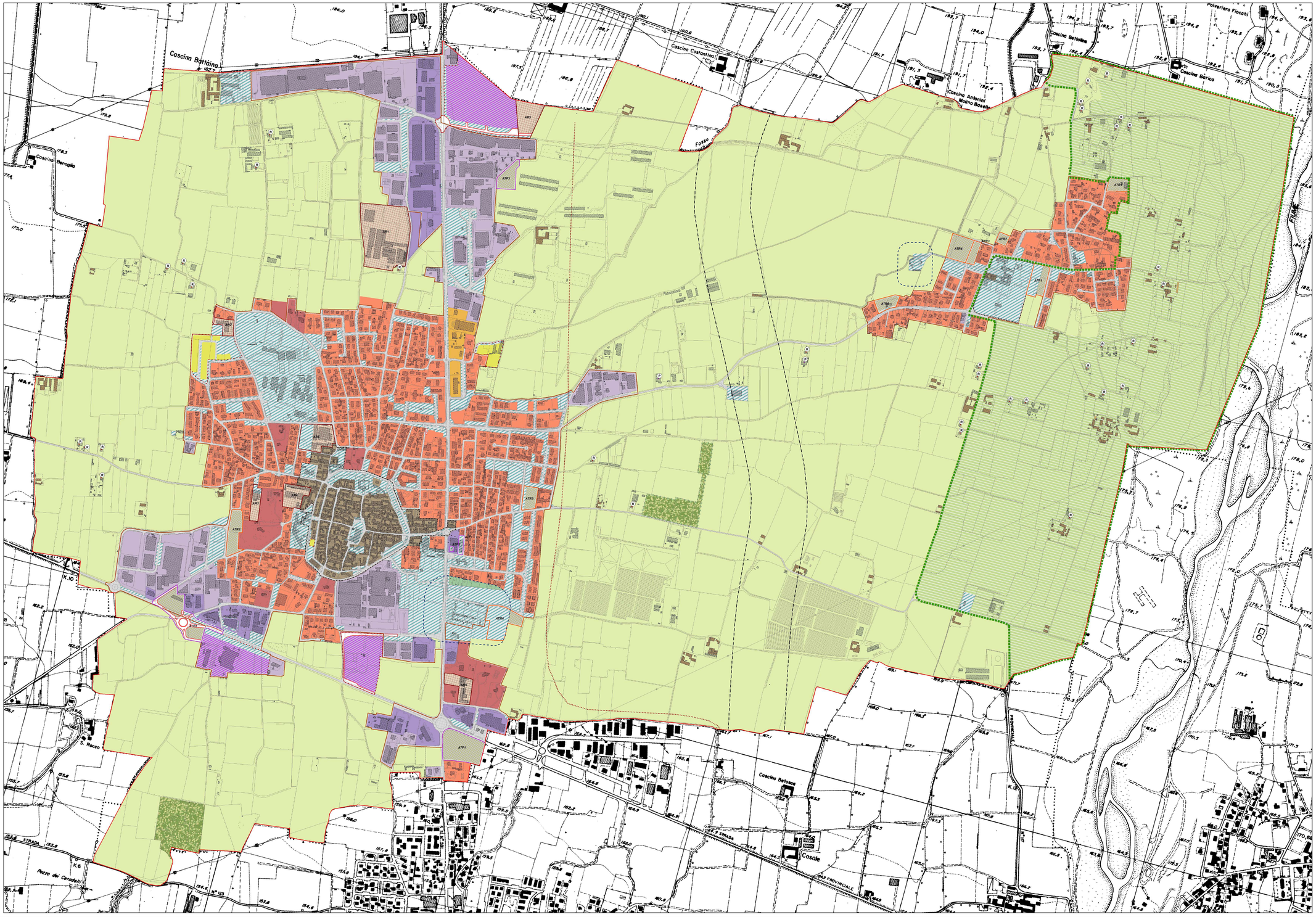

LEGENDA

- CONFINE COMUNALE
- PERIMETRO PARCO REGIONALE DEL FIUME SERIO
- FASCIA DI RISPETTO CIMITERIALE

AMBITI SOGGETTI ALLA DISCIPLINA DEL DOCUMENTO DI PIANO

- AR - AMBITI DELLA RIGENERAZIONE
- ATP - AMBITI DI TRASFORMAZIONE PRODUTTIVI
- ATR - AMBITI DI TRASFORMAZIONE RESIDENZIALI
- PAC - PIANI ATTUATIVI CONVENZIONATI
- TRACCIATO INDICATIVO NUOVA LINEA TRAMVIARIA
- CORRIDOIO DI SALVAGUARDIA VARIANTE SP 591
- RESIDENZIALE (R)
- PRODUTTIVO (P)
- EDIFICATO

EDIFICI ISOLATI DI ANTICA FORMAZIONE

- EDIFICI ISOLATI DI ANTICA FORMAZIONE
- NUCLEI DI ANTICA FORMAZIONE (NAF)
- TESSUTO URBANO CONSOLIDATO (TUC)
- BASE AEROFOTOGRAMMETRICA (AGG 2024)

AMBITI SOGGETTI ALLA DISCIPLINA DEL PIANO DELLE REGOLE

- ZONA A - CENTRO STORICO
- ZONA B1 - AMBITI RESIDENZIALI CONSOLIDATI
- ZONA B2 - AMBITI RESIDENZIALI A BASSA DENSITA'
- ZONA B3 - AMBITI OGGETTO DI PIANI ATTUATIVI VIGENTI
- ZONA B4 - VERDE PRIVATO
- ZONA B5 - AMBITI A DESTINAZIONE MISTA
- ZONA D1 - AMBITI PRODUTTIVI CONSOLIDATI
- ZONA D2 - AMBITI PRODUTTIVI - COMMERCIALI - TERZIARI
- ZONA D3 - AMBITI PRODUTTIVI OGGETTO DI PIANI ATTUATIVI VIGENTI
- ZONA E1 - AMBITI AGRICOLI
- ZONA E2 - AMBITI BOSCATI
- ZONA E3 - PARCO REGIONALE DEL SERIO
- RETICOLO IDRICO
- S - AMBITI SOGGETTI ALLA DISCIPLINA DEL PIANO DEI SERVIZI
- VP VIABILITA' DI PROGETTO
- VE - VIABILITA' ESISTENTE
- AMBITI DI TRASFORMAZIONE
- AMBITI DI RIGENERAZIONE

COMUNE DI URGNANO
Provincia di Bergamo
Via Cesare Battisti, 74 - Urgnano – Tel. 035/4871511
Codice Fiscale: 80026650161 Partita IVA: 00655260164
pec@pec.urgnano.eu

Coordinamento e Progettazione:
arch. Marco Lameri
via Lombardia 18 - 24022 Alzano Lombardo
info@lameri.net

urb. Andrea Caldiroli
via G. Tagliolo - Seriate
a.caldiroli@gmail.com

arch. Dario Frigoli
via Borgo Palazzo - 24125 Bergamo
dfrigoli@libero.it

con
dott. Edoardo Lameri

Valutazione Ambientale Strategica:
ing. Matteo Locatelli
SAI PROGETTI SRL

PIANO DI GOVERNO DEL TERRITORIO

P I A N O D E L L E R E G O L E

AZZONAMENTO GENERALE

ELABORATO
PR01
SCALA 1:5.000

Adottato con deliberazione di Consiglio Comunale _____
Approvato con deliberazione di Consiglio Comunale _____
Pubblicato sul Bollettino Ufficiale della Regione Lombardia serie avvisi e concorsi _____ n. _____